# 가정 보육 초기 학습 프로그램 정원표

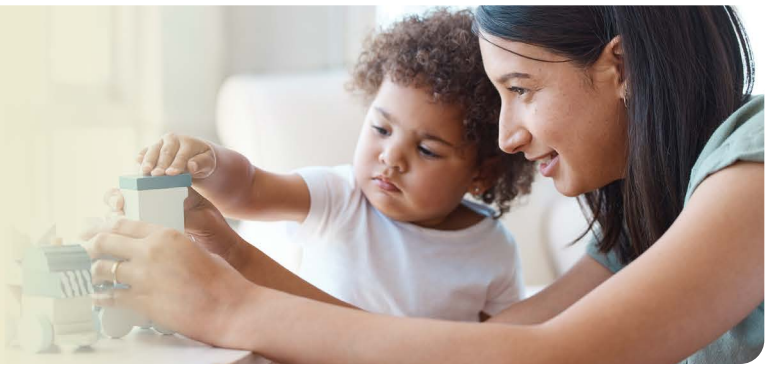

가정 보육 제공자를 위해, 아래 표는 필수 직원 및 보육 제공자의 최소 경력 요건, 정원, 교사 대 아동 비율, 그리고 그룹 규모를 충족할 수 있도록 돕는 안내 자료입니다.

*WAC 110-300-0355 (**https://app.leg.wa.gov/WAC/default.aspx?cite=110-300-0355**)에 따른 규정*

| 직원 및 면허 소지자 최소 경력 요건 | 연령대 | 최대 정원 | 직원 대 아동 비율 | 제한 |
|---|---|---|---|---|
| (경력 1년 미만의) 보육 제공자가 혼자 근무할 경우 | 출생부터 13세까지 | 6 | 직원 1명당 아동 6명 | 2세 미만 아동 3명까지 가능하나, 그중 1명은 혼자 걸을 수 있어야 함 |
| (경력 1년 미만의) 보육 제공자가 혼자 근무할 경우 | 2세부터 13세까지 | 8 | 직원 1명당 아동 8명 | 3세 미만 아동 4명; 2세 미만 아동은 보육에 포함되지 않음 |
| 면허 소지자와 다른 직원 (총 2명의 직원; 면허 소지자는 최소 1년 이상의 경력을 보유해야 함) | 출생부터 13세까지 | 9 | 직원 2명당 아동 9명 | 2세 미만 아동 4명 |
| (경력 2년 미만의) 보육 제공자가 혼자 근무할 경우 | 3세부터 13세까지 | 10 | 직원 1명당 아동 10명 | 제한 없음 |
| 면허 소지자와 다른 직원 (총 2명의 직원; 면허 소지자는 최소 2년 이상의 경력을 보유해야 함) | 출생부터 13세까지 | 12 | 직원 2명당 아동 12명 | 2세 미만 아동 6명; 그중 2명은 독립적으로 걸을 수 있어야 함 |
| 면허 소지자와 다른 직원 (총 2명의 직원; 면허 소지자는 최소 2년 이상의 경력을 보유해야 함) | 출생부터 24개월까지 | 8 | 직원 2명당 아동 8명 | 2세 미만 아동 1명당 추가 15평방피트 필요; 그중 2명은 독립적으로 걸을 수 있어야 함 |
| (경력 2년 미만의) 보육 제공자가 혼자 근무할 경우 | 출생부터 24개월까지 | 4 | 직원 1명당 아동 4명 | 2세 미만 아동 1명당 추가 15평방피트 필요; 그중 2명은 독립적으로 걸을 수 있어야 함 |
| (경력 2년 미만의) 보육 제공자가 혼자 근무할 경우 | 5세부터 13세까지 | 12 | 직원 1명당 아동 12명 | 등록된 모든 아동은 학교에 등록되어 있어야 합니다 |

# 수용 인원 면제

가정 보육 제공자를 위해, 아래 표는 필수 직원 및 보육 제공자의 최소 경력 요건, 정원, 교사 대 아동 비율, 그리고 그룹 규모를 충족할 수 있도록 돕는 안내 자료입니다.

*WAC 110-300-0358 (**https://app.leg.wa.gov/WAC/default.aspx?cite=110-300-0358**)에 따른 규정*

| 연령대 | 직원 대 아동 비율 | 그룹 역학 | 제한: 2세 미만 아동 |
|---|---|---|---|
| 2세부터 13세까지 | 직원 1명당 아동 8명<br>13 명 이상의 어린이가 돌봄을 받고 있는 경우 최소 2명의 직원(면허 소유자 포함)이 있어야 합니다 | 혼합 연령, 2세에서 13세까지 | 2세 미만 아동 없음 |
| 출생부터 13세까지 | 직원 1명당 아동 6명<br>13명 이상의 어린이가 돌봄을 받고 있는 경우 최소 3명의 직원(면허 소유자 포함)이 있어야 합니다 | 최소 두 명의 2세 미만 아동은 독립적으로 걸을 수 있어야 함 | 2세 미만 아동 최대 6명 |
| | | 최소 한 명의 2세 미만 아동은 독립적으로 걸을 수 있어야 함 | 2세 미만 아동 최대 5명 |
| | | 2세 미만 아동이 독립적으로 걸을 수 있는 경우가 없을 때 | 2세 미만 아동 최대 4명 |

*이 출판물의 무료 사본을 대체 형식이나 언어로 받고 싶으시면, DCYF 구성원 연락처 DCYF Constituent Relations (구성원 관계) 1-800-723-4831로 전화하시거나, 이메일 **communications@dcyf.wa.gov**로 문의하십시오.*

DCYF PUBLICATION LIC_0167 KO (09-2025) Korean